Garniture de porte Serie Iris

Laiton nickelé mat
avec ressort rappel de poignée

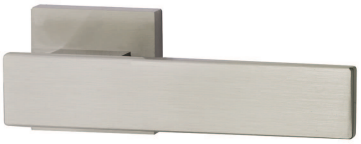

Désignation	Commande/Réf. Fabricant	⊢⊣	⊢⊣	∅	⧄	⊶		CHF
Garniture de porte							Gt	304.00
Poignées de porte	23.1133.0	139	47	16	8		Pr	158.00
Poignée femelle	23.1133.2	139	47	16	8		pc	79.00
Rosace de poignée	23.1538	52	10.5	16		38	pc	36.50
Rosace de clé	23.1538 OB	52	10.5			38	pc	36.50
Rosace pour cylindre	23.1538 RZ	52	10.5			38	pc	36.50
Rosace pour cylindre	23.1538 PZ	52	10.5			38	pc	36.50
Rosaces WC	23.1538 SK/OL	52	10.5		7	38	Pr	119.50

Explication des signes

- ⊢⊣ Largeur totale
- ⊢⊣ Largeur rosace
- I Hauteur totale
- I R Hauteur rosace
- I G Longueur de la poignée
- ⊢⊣ En saillie de la surface de montage
- En saillie au milieu du trou/distance au canon
- ⊢⊣ Profondeur encastrée
- Distance du milieu du trou de vis du haut au milieu du trou de poignée
- ∅ Diamêtre (trou, tige, tube, corde, collet etc.)
- ⧄ Tige carrée/trou carré
- ⊶ Distance des trous de vis
- Recouvrement
- Epaisseur du matériel
- Filetage, vis
- A Mesure A
- Emballage/Rabais quantitatif

Perçages standardes

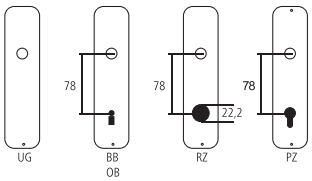

Épaisseurs de bois standardes

Portes de chambre : 40 mm
Portes d'entrée : 60 mm

info@hagerag.ch
+41 55 617 21 60