Guarnitura per porta Serie Genova

Maniglia ottone nichelato opaco - Resista® / rosette acciaio inox satinato
Collo zamak / Guida poliammide / rosette con fissaggio con bussola e perno

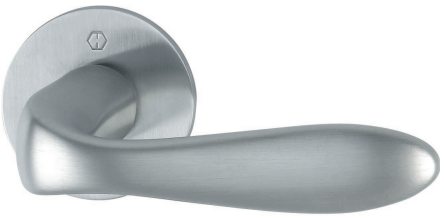

Designazione	Ordine / Costruttore no.	⊢	⊢R	⊤G	⊢	∅	⊡	⊶	⊞		CHF
Guarnitura porta camera										Gt	147.40
Guarnitura per porta senza bocchette	23.M1535/849N SST		55	125	60	18	8	38	10/10	Pr	128.30
Bocchetta cieca	73.E849NS UG	55			2			38	50/10	pz	9.55
Bocchetta chiave	73.E849NS OB	55			2			38	50/10	pz	9.55
Bocchetta per cilindro	73.E849NS RZ	55			2			38	50/10	pz	9.55
Bocchetta per cilindro	73.E849NS PZ	55			2			38	50/10	pz	9.55
Rosette WC	73.E849NS SK/OL	55			2		5-8	38	10/10	Pr	44.90

Resista®: 10 anni di garanzia sulla superficie

Pittogrammi per le misure

- ⊢ Larghezza totale
- ⊢R Larghezza rosetta
- ⊤ Altezza totale
- ⊤R Altezza rosetta
- ⊤G Lunghezza della maniglia
- ⊢ Sporgenza della superficie di montaggio
- ⊥ Sporgenza in mezzo al foro/Distanza alla chiave
- ⊢ Profondità incastrata
- Distanza del mezzo foro vite della cima – mezzo foro della maniglia
- ∅ Diametro (Foro, mandrino, asta, tubo, corda o capocorda)
- ⊡ Ferro quadro/foro quadro
- ⊶ Distanza dei fori di vite
- Sbalzo
- Spessore del materiale
- Filetto, vite
- A Misura A
- ⊞ Dimensioni della confezione/sconto scaglionato

Fori standard

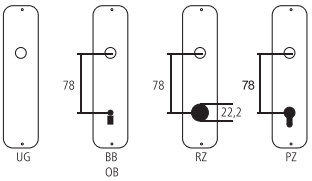

Spessori standard

Porte da camera : 40 mm
Porte d'entrata: 60 mm

info@hagerag.ch
+41 55 617 21 60