## Portasciugamani Serie Quadro

Acciaio inox satinato

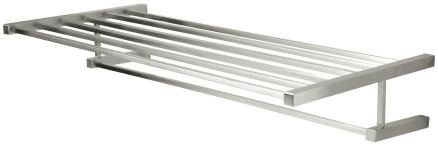

| Designazione | Ordine / Costruttore no. | ⊢ | ⌶ | ⊢R | ⍁ | ⊶ | CHF |
|---|---|---|---|---|---|---|---|
| Portasciugamani | 73.829 | 616 | 96 | 280 | 16/8 | 600 | pz 224.00 |

### Pittogrammi per le misure

- ⊢ Larghezza totale
- ⊢R Larghezza rosetta
- ⌶ Altezza totale
- ⌶R Altezza rosetta
- ⌶G Lunghezza della maniglia
- ⊢ Sporgenza della superficie di montaggio
- ⌶ Sporgenza in mezzo al foro/Distanza alla chiave
- ⊢ Profondità incastrata
- Distanza del mezzo foro vite della cima – mezzo foro della maniglia
- ∅ Diametro (Foro, mandrino, asta, tubo, corda o capocorda)
- ⍁ Ferro quadro/foro quadro
- ⊶ Distanza dei fori di vite
- Sbalzo
- Spessore del materiale
- Filetto, vite
- A Misura A
- Dimensioni della confezione/sconto scaglionato



info@hagerag.ch
+41 55 617 21 60