Türgarnitur Serie Metric

Edelstahl satiniert
Flachrosette mit beidseitig unsichtbarer Verschraubung / nur für stumpfe Türen bis Holzdicke 54mm geeignet

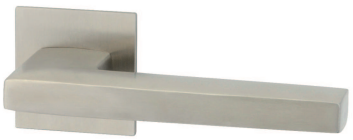



Bezeichnung	Bestell-/Hersteller-Nr.	⊢	⊢	∅	☐	⊶		CHF
Türgarnitur							Gt	207.00
Türdrücker	73.1046.0-8/16	130	48	16	8		Pr	83.00
Drückerrosetten	73.1539 Pr	50	3	16		38	Pr	62.00
Schlüsselrosetten	73.1539 OB Pr	50	3				Pr	62.00
Zylinderrosetten	73.1539 PZ Pr	50	3				Pr	62.00
Zylinderrosetten	73.1539 RZ Pr	50	3				Pr	62.00
WC-Rosetten	73.1539 SK/OL	50	3		7		Pr	92.00

Piktogramme für Massangaben

- ⊢ Breite über alles
- ⊢R Rosettenbreite
- I Höhe über alles
- IR Rosettenhöhe
- IG Grifflänge
- ⊢ Ausladung
- ⊥ Ausladung bis Mitte Bohrung
- ⊢ Einlasstiefe
- Distanz Drückerloch – oberes Schraubenloch
- ∕ Durchmesser (Bohrung, Dorn, Stange, Rohr, Seil oder Ansatz)
- ☐ Stiftquerschnitt
- — Schraubenlochdistanz
- Überschlag
- Materialstärke
- Gewinde, Schrauben, Bolzen
- A Mass A
- Packungsgrösse/Staffelrabatt

Standard-Lochungen

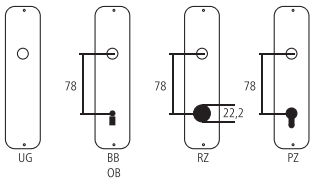

Standard-Türstärken

Zimmertüren:	40 mm
Haustüren:	60 mm

info@hagerag.ch
+41 55 617 21 60